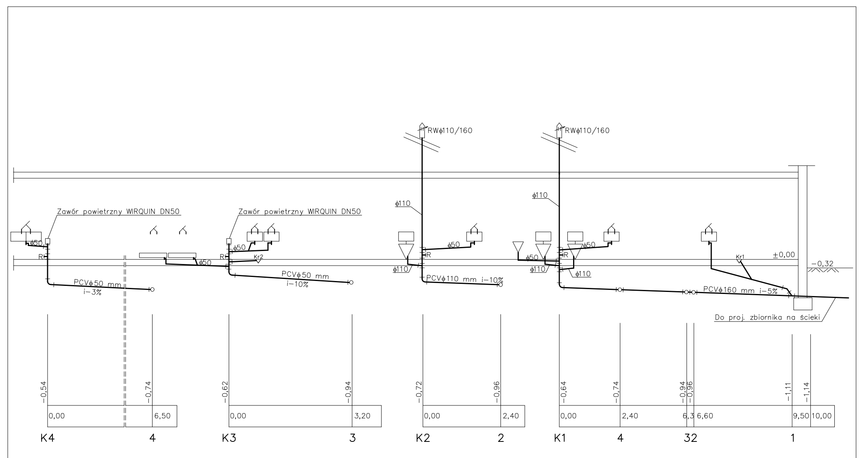


| EKO-DOM projekty budowlane | 26-200 Końskie ul. 1 Maja 4 (I piętro) tel. 509 790 955 | | |
|---|---|---|---|
| Inwestor: Samorządowa Instytucja Kultury - Zdrojowy Zakład Huminy w Rudniku Materiał: SA, 26-242 Rudo Wielowieś | | Nazwa obiektu: Budynek Świetlicy Wiejskiej | |
| Projektował: Bogdan Kusztal upr. bud. w spec. instalacyjno - inżynieryjnej nr ewid. KL -121/89, KL -122/89 | Podpis | Adres: Malieniec, działka nr 1100 | Data: 04.2009 |
| | | Stadium: Projekt budowlany | Skala: |
| Sprawdził: mgr inż. Robert Rydz upr. bud. w spec. instalacyjnej nr ewid. SWK/0039/PWOS/03 | Podpis | Branża: Sanitarna | 1:100 |
| | | Przedmiot rysunku: Rozwinięcie instalacji kanalizacyjnej | Nr rys. 4 |

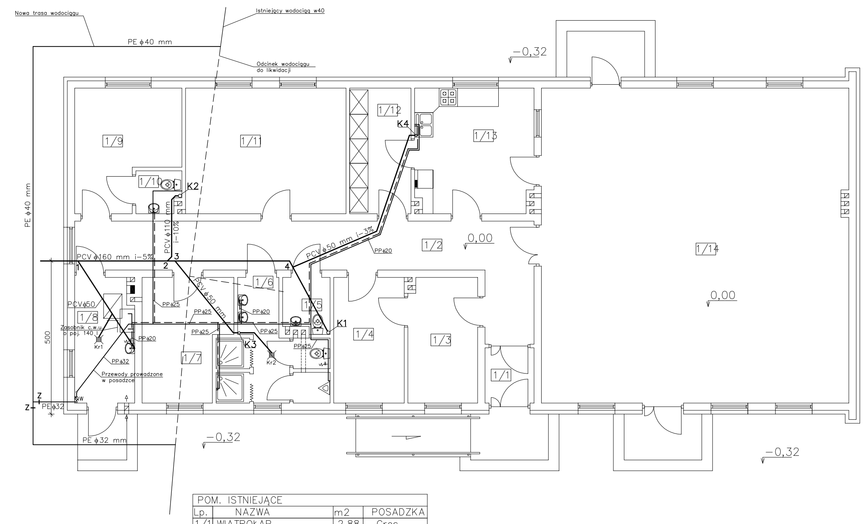


POM. ISTNIEJĄCE

| Lp. | NAZWA | m2 | POSADZKA |
|---|---|---|---|
| 1/1 | WATROLAP | 2,88 | Gres |
| 1/2 | KOMUNIKACJA | 27,87 | Gres |
| 1/3 | SEKRETARIAT | 9,21 | Gres |
| 1/4 | GABINET | 9,43 | Gres |
| 1/5 | WC DLA NIEPEŁNOSPR. | 2,66 | Gres |
| 1/6 | WC MĘSKIE | 11,49 | Gres |
| 1/7 | POKÓJ DZIENNY | 10,73 | Gres |
| 1/8 | KOTŁOWNIA | 7,80 | Gres |
| 1/9 | POKÓJ DZIENNY | 11,89 | Gres |
| 1/10 | WC | 1,96 | Gres |
| 1/11 | SALA KONFERENCYJNA | 21,48 | Gres |
| 1/12 | MAGAZYN | 8,20 | Gres |
| 1/13 | POM. PARZENIA HERBATY | 15,65 | Gres |
| 1/14 | SALA I | 102,98 | Gres |
| | RAZEM | 244,25 | |

| EKO-DOM projekty budowlane | 26-200 Końskie ul. 1 Maja 4 (I piętro) tel. 509 790 955 | | |
|---|---|---|---|
| Inwestor: Samorządowa Instytucja Kultury - Zdrojowy Zakład Huminy w Rudniku Materiał: SA, 26-242 Rudo Wielowieś | | Nazwa obiektu: Budynek Świetlicy Wiejskiej | |
| Projektował: Bogdan Kusztal upr. bud. w spec. instalacyjno - inżynieryjnej nr ewid. KL -121/89, KL -122/89 | Podpis | Adres: Malieniec, działka nr 1100 | Data: 04.2009 |
| | | Stadium: Projekt budowlany | Skala: |
| Sprawdził: mgr inż. Robert Rydz upr. bud. w spec. instalacyjnej nr ewid. SWK/0039/PWOS/03 | Podpis | Branża: Sanitarna | 1:100 |
| | | Przedmiot rysunku: Rzut przyłącza-instalacja wod-kan | Nr rys. 3 |

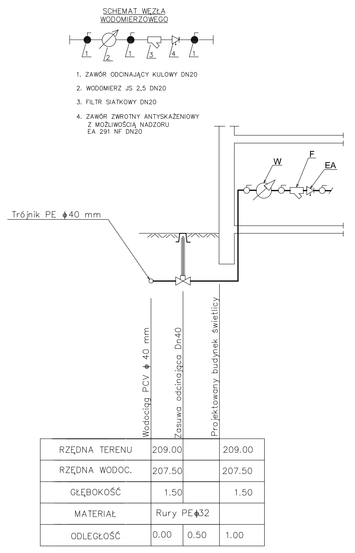


| | | | |
|---|---|---|---|
| RZĘDNA TERENU | 209.00 | | 209.00 |
| RZĘDNA WODOC. | 207.50 | | 207.50 |
| GŁĘBOKOŚĆ | 1.50 | | 1.50 |
| MATERIAŁ | Rury PE ø32 | | |
| ODLEGŁOŚĆ | 0.00 | 0.50 | 1.00 |

| EKO-DOM projekty budowlane | 26-200 Końskie ul. 1 Maja 4 (I piętro) tel. 509 790 955 | | |
|---|---|---|---|
| Inwestor: Samorządowa Instytucja Kultury - Zdrojowy Zakład Huminy w Rudniku Materiał: SA, 26-242 Rudo Wielowieś | | Nazwa obiektu: Budynek Świetlicy Wiejskiej | |
| Projektował: Bogdan Kusztal upr. bud. w spec. instalacyjno - inżynieryjnej nr ewid. KL -121/89, KL -122/89 | Podpis | Adres: Malieniec, działka nr 1100 | Data: 04.2009 |
| | | Stadium: Projekt budowlany | Skala: |
| Sprawdził: mgr inż. Robert Rydz upr. bud. w spec. instalacyjnej nr ewid. SWK/0039/PWOS/03 | Podpis | Branża: Sanitarna | 1:100 |
| | | Przedmiot rysunku: Profil przył. wodociągowego do proj. świetlicy | Nr rys. 2 |

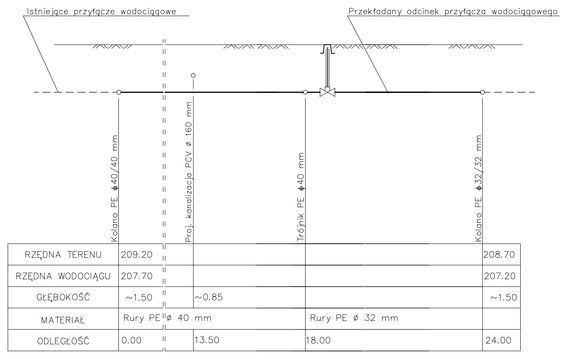


| | | | | |
|---|---|---|---|---|
| RZĘDNA TERENU | 209.20 | | | 208.70 |
| RZĘDNA WODOCIĄGU | 207.70 | | | 207.20 |
| GŁĘBOKOŚĆ | ~1.50 | ~0.85 | | ~1.50 |
| MATERIAŁ | Rury PE ø 40 mm | | Rury PE ø 32 mm | |
| ODLEGŁOŚĆ | 0.00 | 13.50 | 18.00 | 24.00 |

| EKO-DOM projekty budowlane | 26-200 Końskie ul. 1 Maja 4 (I piętro) tel. 509 790 955 | | |
|---|---|---|---|
| Inwestor: Samorządowa Instytucja Kultury - Zdrojowy Zakład Huminy w Rudniku Materiał: SA, 26-242 Rudo Wielowieś | | Nazwa obiektu: Budynek Świetlicy Wiejskiej | |
| Projektował: Bogdan Kusztal upr. bud. w spec. instalacyjno - inżynieryjnej nr ewid. KL -121/89, KL -122/89 | Podpis | Adres: Malieniec, działka nr 1100 | Data: 04.2009 |
| | | Stadium: Projekt budowlany | Skala: |
| Sprawdził: mgr inż. Robert Rydz upr. bud. w spec. instalacyjnej nr ewid. SWK/0039/PWOS/03 | Podpis | Branża: Sanitarna | 1:100 |
| | | Przedmiot rysunku: Profil przył. wodociągowego-przekładany odcinek | Nr rys. 1 |

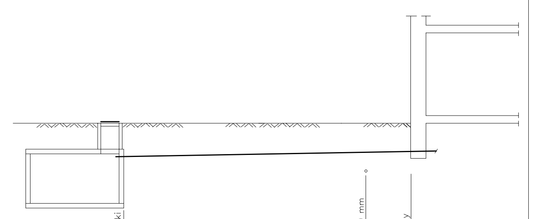


| | | | |
|---|---|---|---|
| RZĘDNA TERENU | 209.06 | | 209.06 |
| RZĘDNA DNA KANAŁU | 207.98 | | 208.26 |
| GŁĘBOKOŚĆ | 1.08 | ~1.50 | 0.80 |
| ŚREDNICE I SPADKI | Rury PCV ø160 mm i=5% | | |
| ODLEGŁOŚĆ | 0.00 | 4.50 | 5.50 |

| EKO-DOM projekty budowlane | 26-200 Końskie ul. 1 Maja 4 (I piętro) tel. 509 790 955 | | |
|---|---|---|---|
| Inwestor: Samorządowa Instytucja Kultury - Zdrojowy Zakład Huminy w Rudniku Materiał: SA, 26-242 Rudo Wielowieś | | Nazwa obiektu: Budynek Świetlicy Wiejskiej | |
| Projektował: Bogdan Kusztal upr. bud. w spec. instalacyjno - inżynieryjnej nr ewid. KL -121/89, KL -122/89 | Podpis | Adres: Malieniec, działka nr 1100 | Data: 04.2009 |
| | | Stadium: Projekt budowlany | Skala: |
| Sprawdził: mgr inż. Robert Rydz upr. bud. w spec. instalacyjnej nr ewid. SWK/0039/PWOS/03 | Podpis | Branża: Sanitarna | 1:100 |
| | | Przedmiot rysunku: Profil przył. kanalizacyjnego | Nr rys. 5 |

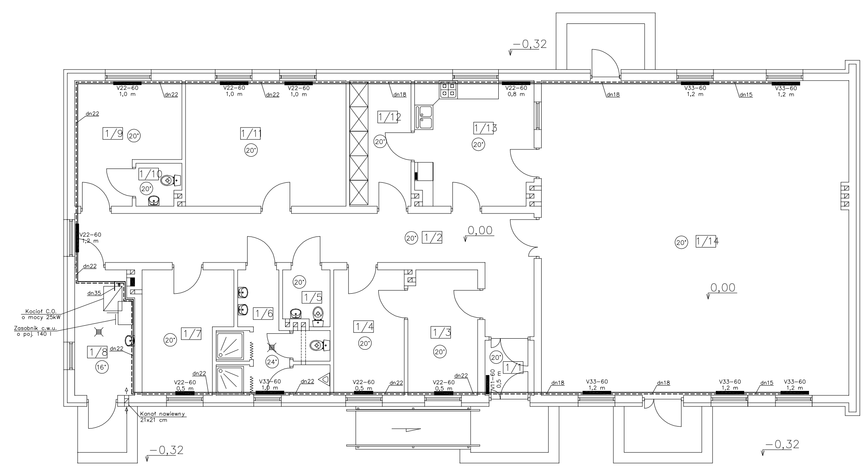


POM. ISTNIEJĄCE

| Lp. | NAZWA | m2 | POSADZKA |
|---|---|---|---|
| 1/1 | WATROLAP | 2,88 | Gres |
| 1/2 | KOMUNIKACJA | 27,87 | Gres |
| 1/3 | SEKRETARIAT | 9,21 | Gres |
| 1/4 | GABINET | 9,43 | Gres |
| 1/5 | WC DLA NIEPEŁNOSPR. | 2,66 | Gres |
| 1/6 | WC MĘSKIE | 11,49 | Gres |
| 1/7 | POKÓJ DZIENNY | 10,73 | Gres |
| 1/8 | KOTŁOWNIA | 7,80 | Gres |
| 1/9 | POKÓJ DZIENNY | 11,89 | Gres |
| 1/10 | WC | 1,96 | Gres |
| 1/11 | SALA KONFERENCYJNA | 21,48 | Gres |
| 1/12 | MAGAZYN | 8,20 | Gres |
| 1/13 | POM. PARZENIA HERBATY | 15,65 | Gres |
| 1/14 | SALA I | 102,98 | Gres |
| | RAZEM | 244,25 | |

| EKO-DOM projekty budowlane | 26-200 Końskie ul. 1 Maja 4 (I piętro) tel. 509 790 955 | | |
|---|---|---|---|
| Inwestor: Samorządowa Instytucja Kultury - Zdrojowy Zakład Huminy w Rudniku Materiał: SA, 26-242 Rudo Wielowieś | | Nazwa obiektu: Budynek Świetlicy Wiejskiej | |
| Projektował: Bogdan Kusztal upr. bud. w spec. instalacyjno - inżynieryjnej nr ewid. KL -121/89, KL -122/89 | Podpis | Adres: Malieniec, działka nr 1100 | Data: 04.2009 |
| | | Stadium: Projekt budowlany | Skala: |
| Sprawdził: mgr inż. Robert Rydz upr. bud. w spec. instalacyjnej nr ewid. SWK/0039/PWOS/03 | Podpis | Branża: Sanitarna | 1:100 |
| | | Przedmiot rysunku: Rzut przyłącza-instalacja C.O. | Nr rys. 6 |